

UAB "Inreal GEO"

**NEKILNOJAMOJO DAIKTO
KADASTRINI MATAVIM BYLA**

Tomas: **1**

Nekilnojamojo turto objektas: **Inžinerinis statinys**

Registro Nr.: **44/1437047 (Statiniai)**

Adresas: **Klaipėdos m. sav. Klaipėdos m. Kępėjų g.**

Lap skaičius: **43**

Tomo Nr. 1
Registro 44/1437047

BYLOS TOMO VIDAUS APYRAŠAS

Eil. Nr.	Dokumento pavadinimas	Dokumento		Lap skai .	Bylos lap numeriai	Pastabos
		Nr.	Data			
1	Statinio planas "STATINI IŠD STYMO PLANAS"		2023-04-17	6	1-6	
2	KOORDINA I ŽINIARAŠTIS KZ		2023-04-17	6	7-12	
3	KELIO / GATV S IR JO SUD TINI DALI KADASTRO DUOMENYS 1K FORMA		2023-04-17	6	13-18	
4	KELIO / GATV S IR JO SUD TINI DALI VER I NUSTATYMAS 2K FORMA		2023-04-17	9	19-27	
5	KELIO / GATV S VAŽIUOJAMOSIOS DALIES IR ŽEM S SANKASOS KADASTRO DUOMENYS 3K FORMA		2023-04-17	6	28-33	
6	KELIO / GATV S SANKRYŽ , TILT , VIADUK , ESTAKAD , PRALAIID , AUTOBUS SUSTOJIMO IR POILSIO AIKŠTELI , ŠVIESOFOR , KELIO ORO S LYG STEB JIMO IR TRANSPORTO APSKAITOS RENGINI KADASTRO DUOMENYS 4K FORMA		2023-04-17	3	34-36	
7	KELIO / GATV S ATITVAR , TRIUKŠMO SIENU I , ŽELDYN , P S I J IR DVIRA I TAK , ELEKTROS APŠVIETIMO TINKLO KADASTRO DUOMENYS 5K FORMA		2023-04-17	6	37-42	

Vidaus apyrašo lap 42

Matininkas Dainius Stankevi ius

Išdėstymo schema

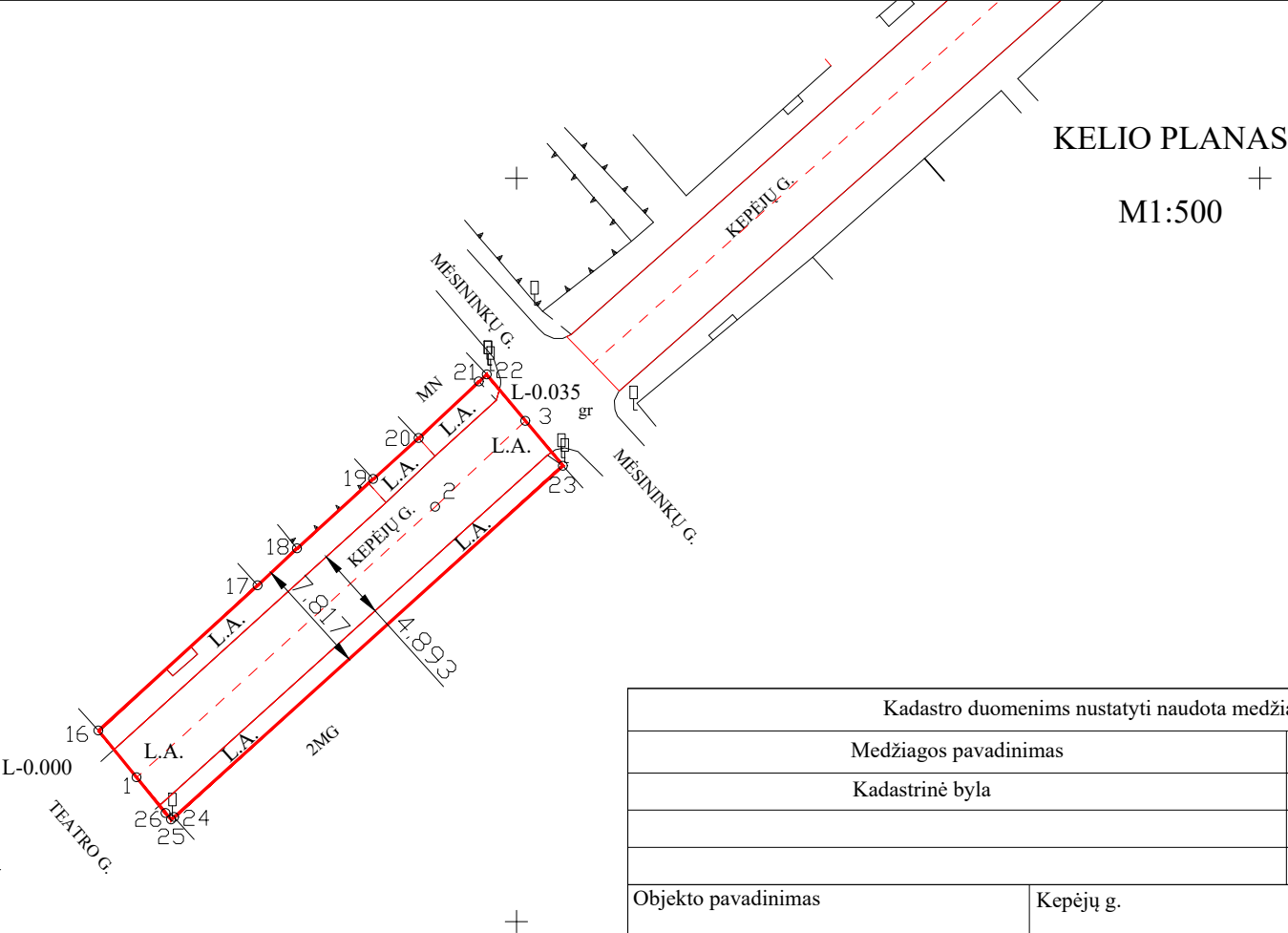
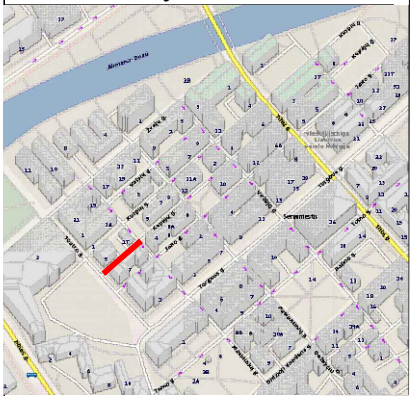

6178550.00
319750.00

Kadastro duomenims nustatyti naudota medžiaga			
Medžiagos pavadinimas		Medžiagos parengimo data	
Kadastrinė byla		2011-08	
Objekto pavadinimas		Kepėjų g.	
Objekto buvimo vieta/adresas		Klaipėdos m. sav. Klaipėdos m. Kepėjų g.	
Kadastro duomenų nustatymo data		2023-04-17	
UAB "Inreal GEO", kodas: 302604810, adresas: Vilnius, Žalgirio g. 94 el. pašto adresas (-ai): dainius.stankevicius@inreal.lt, tel.: + 370 674 935 72			
Matininko kvalifikacijos pažymėjimo Nr.	Pareigos	Vardas ir pavardė	Data
2M-M-2579	Matininkas	DAINIUS STANKEVIČIUS	2023-04-17



1152855278

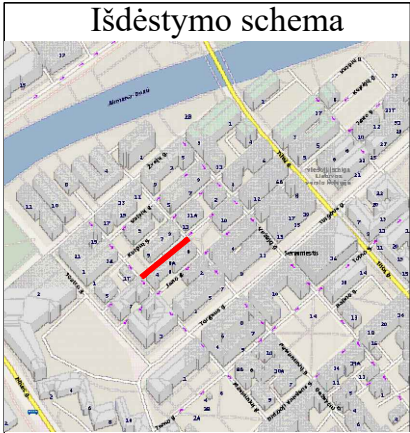

KELIO PLANAS
M1:500

6178600.00
319800.00

TEATRŲ G.

KEPĖJŲ G.

MĖSININKŲ G.

Kadastro duomenims nustatyti naudota medžiaga			
Medžiagos pavadinimas		Medžiagos parengimo data	
Kadastrinė byla		2011-08	
Objekto pavadinimas		Kepėjų g.	
Objekto buvimo vieta/adresas		Klaipėdos m. sav. Klaipėdos m. Kepėjų g.	
Kadastro duomenų nustatymo data		2023-04-17	
UAB "Inreal GEO", kodas: 302604810, adresas: Vilnius, Žalgirio g. 94 el. pašto adresas (-ai): dainius.stankevicius@inreal.lt, tel.: + 370 674 935 72			
Matininko kvalifikacijos pažymėjimo Nr.	Pareigos	Vardas ir pavardė	Data
2M-M-2579	Matininkas	DAINIUS STANKEVIČIUS	2023-04-17



Išdėstymo schema

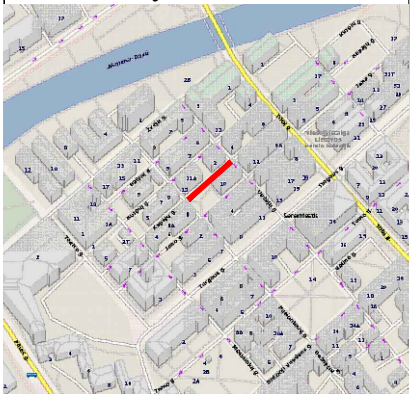

KELIO PLANAS

M1:500

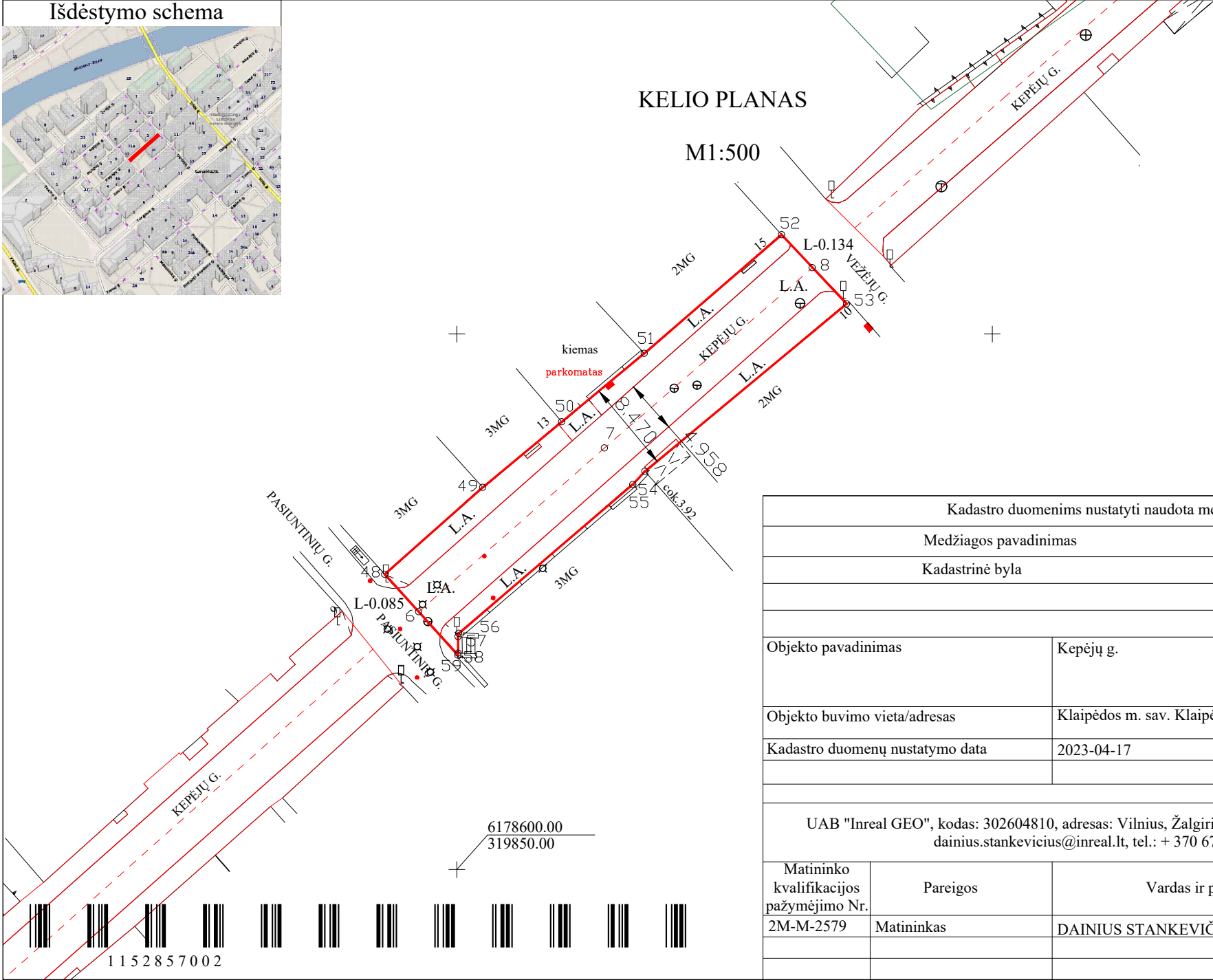

Kadastro duomenims nustatyti naudota medžiaga			
Medžiagos pavadinimas		Medžiagos parengimo data	
Kadastrinė byla		2011-08	
Objekto pavadinimas		Kepėjų g.	
Objekto buvimo vieta/adresas		Klaipėdos m. sav. Klaipėdos m. Kepėjų g.	
Kadastro duomenų nustatymo data		2023-04-17	
UAB "Inreal GEO", kodas: 302604810, adresas: Vilnius, Žalgirio g. 94 el. pašto adresas (-ai): dainius.stankevicius@inreal.lt, tel.: + 370 674 935 72			
Matininko kvalifikacijos pažymėjimo Nr.	Pareigos	Vardas ir pavardė	Data
2M-M-2579	Matininkas	DAINIUS STANKEVIČIUS	2023-04-17

Išdėstymo schema

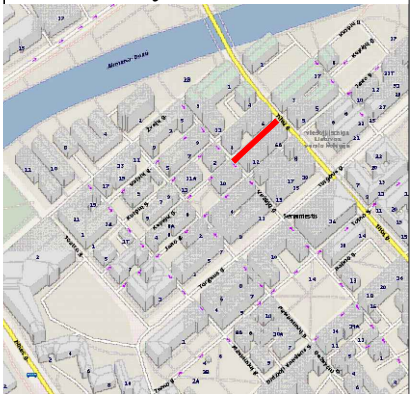

KELIO PLANAS

M1:500

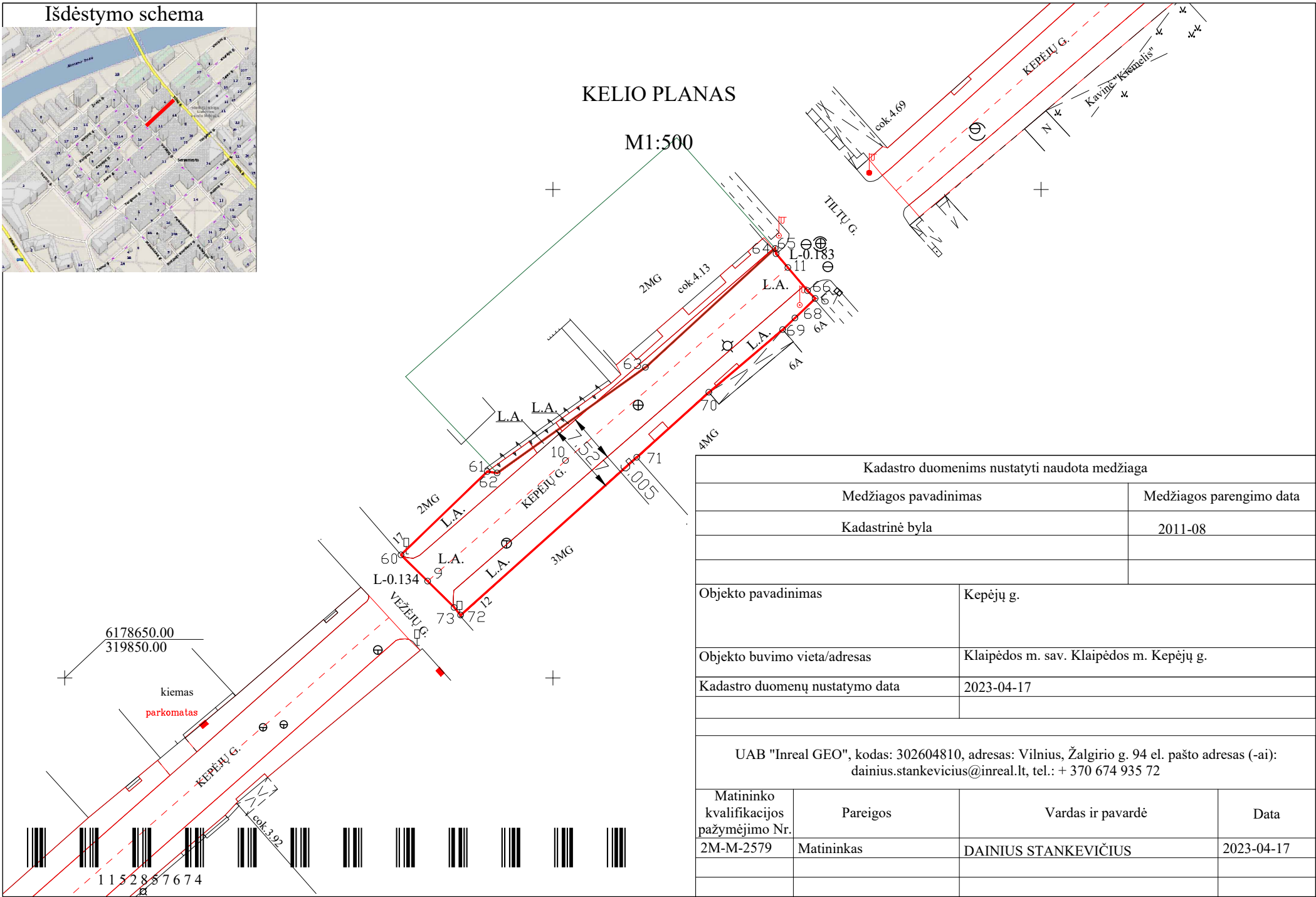

Kadastro duomenims nustatyti naudota medžiaga			
Medžiagos pavadinimas		Medžiagos parengimo data	
Kadastrinė byla		2011-08	
Objekto pavadinimas		Kepėjų g.	
Objekto buvimo vieta/adresas		Klaipėdos m. sav. Klaipėdos m. Kepėjų g.	
Kadastro duomenų nustatymo data		2023-04-17	
UAB "Inreal GEO", kodas: 302604810, adresas: Vilnius, Žalgirio g. 94 el. pašto adresas (-ai): dainius.stankevicius@inreal.lt, tel.: + 370 674 935 72			
Matininko kvalifikacijos pažymėjimo Nr.	Pareigos	Vardas ir pavardė	Data
2M-M-2579	Matininkas	DAINIUS STANKEVIČIUS	2023-04-17

Išdėstymo schema

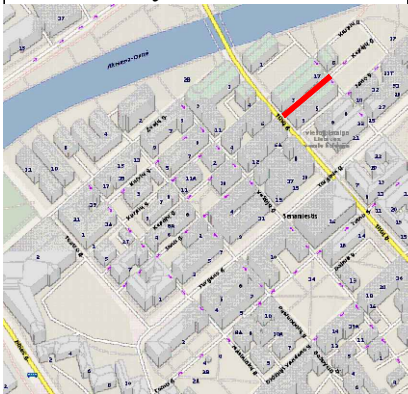

KELIO PLANAS

M1:500

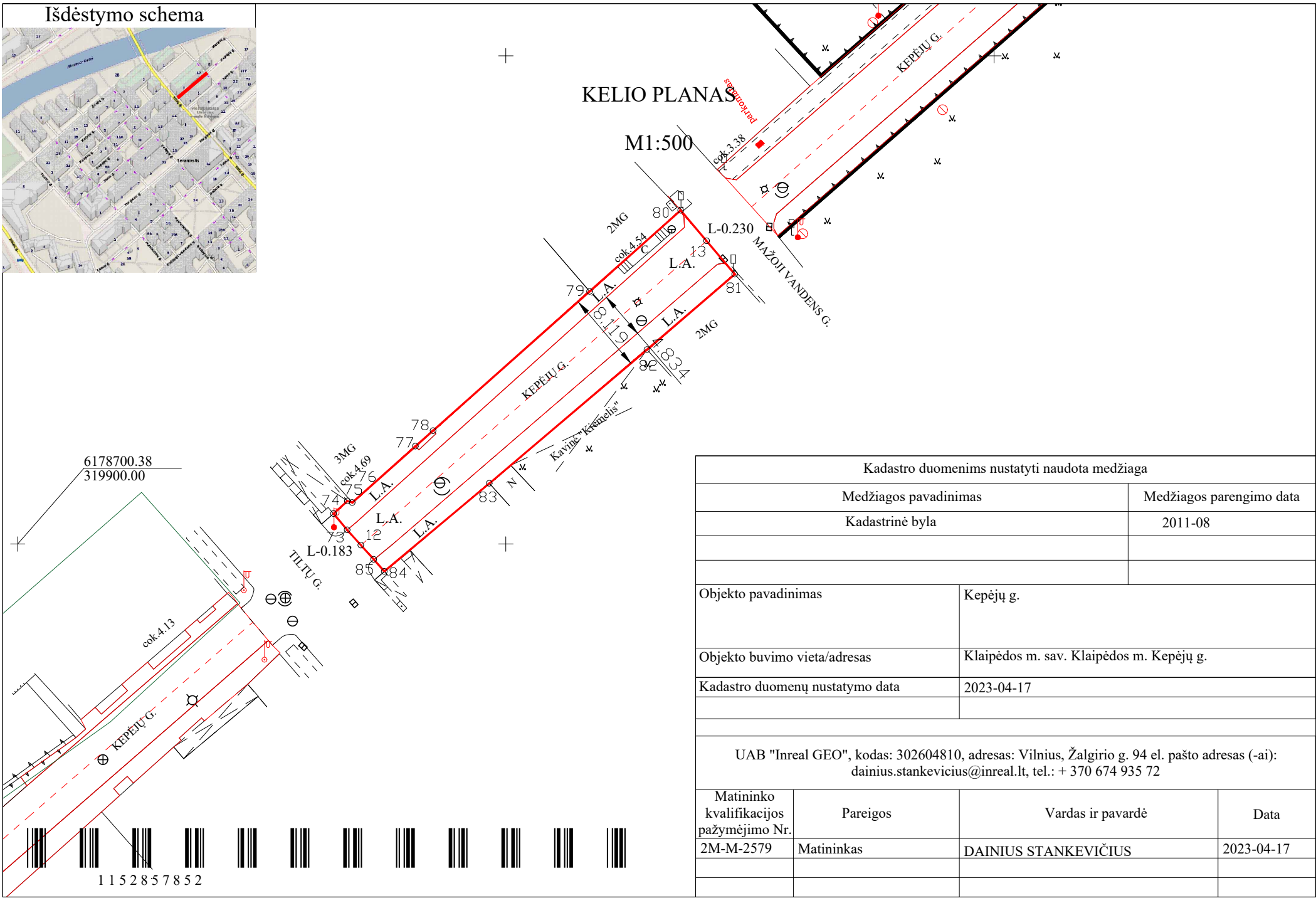

Kadastro duomenims nustatyti naudota medžiaga			
Medžiagos pavadinimas		Medžiagos parengimo data	
Kadastrinė byla		2011-08	
Objekto pavadinimas		Kepėjų g.	
Objekto buvimo vieta/adresas		Klaipėdos m. sav. Klaipėdos m. Kepėjų g.	
Kadastro duomenų nustatymo data		2023-04-17	
UAB "Inreal GEO", kodas: 302604810, adresas: Vilnius, Žalgirio g. 94 el. pašto adresas (-ai): dainius.stankevicius@inreal.lt, tel.: + 370 674 935 72			
Matininko kvalifikacijos pažymėjimo Nr.	Pareigos	Vardas ir pavardė	Data
2M-M-2579	Matininkas	DAINIUS STANKEVIČIUS	2023-04-17

1152857852

Išdėstymo schema

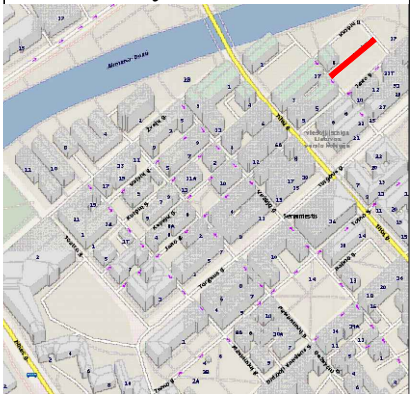

KELIO PLANAS

M1:500

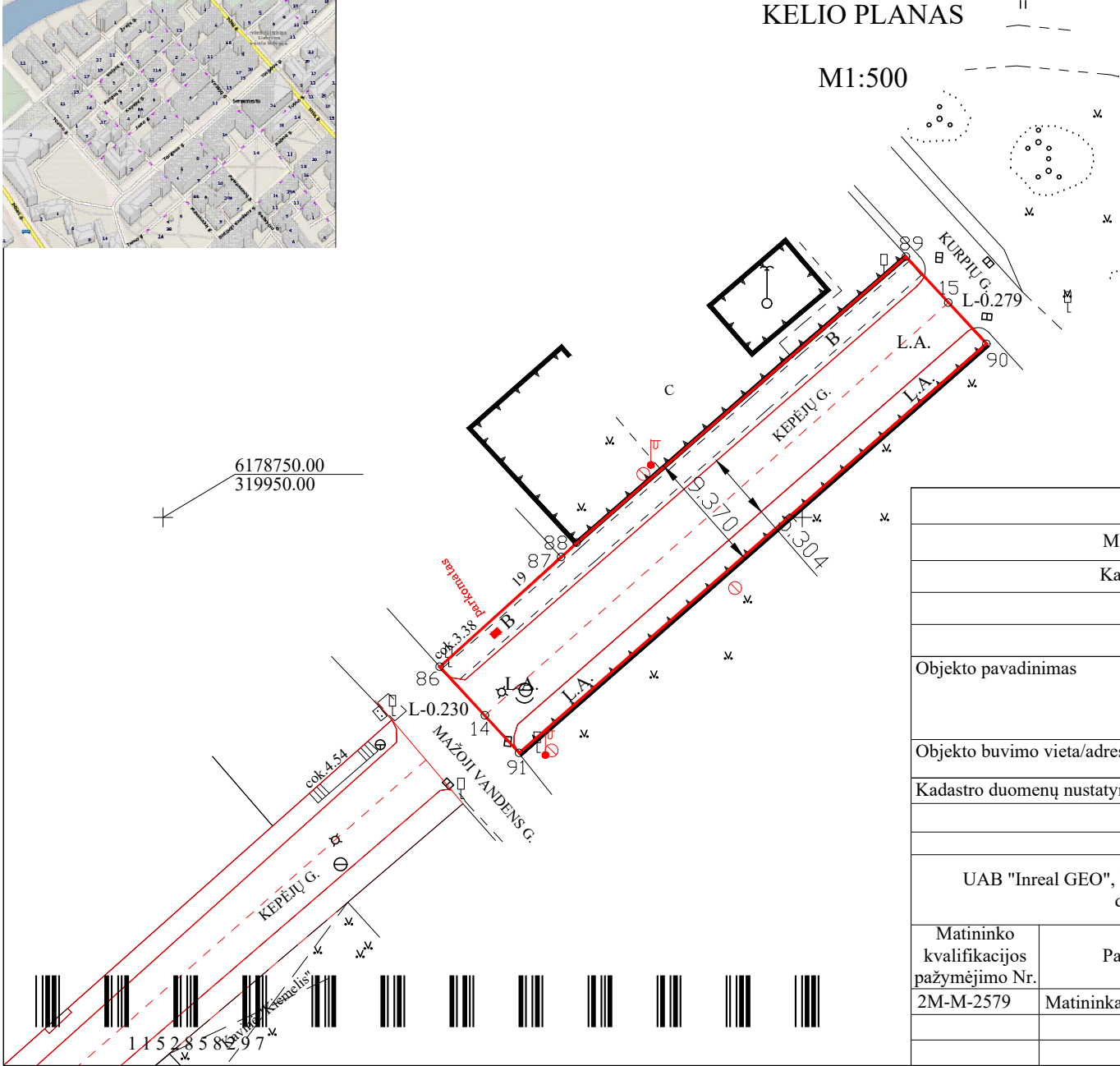

6178750.00
319950.00

Kadastro duomenims nustatyti naudota medžiaga			
Medžiagos pavadinimas		Medžiagos parengimo data	
Kadastrinė byla		2011-08	
Objekto pavadinimas		Kepėjų g.	
Objekto buvimo vieta/adresas		Klaipėdos m. sav. Klaipėdos m. Kepėjų g.	
Kadastro duomenų nustatymo data		2023-04-17	
UAB "Inreal GEO", kodas: 302604810, adresas: Vilnius, Žalgirio g. 94 el. pašto adresas (-ai): dainius.stankevicius@inreal.lt, tel.: + 370 674 935 72			
Matininko kvalifikacijos pažymėjimo Nr.	Pareigos	Vardas ir pavardė	Data
2M-M-2579	Matininkas	DAINIUS STANKEVIČIUS	2023-04-17

KOORDINAVIMO ŽINIARAŠTIS

Pavadinimas: Kelio riba
Objekto buvimo vieta: Klaipėdos m. sav. Klaipėdos m. Kelio riba
Unikalus numeris: 4400-6106-1774

Kelio ruožas: 0.000-0.035
Koordinatų sistema: LKS-94

Kelio riba		
Taško Nr.	X	Y
16	6178562,85	319771,89
17	6178572,62	319782,60
18	6178575,09	319785,24
19	6178579,76	319790,36
20	6178582,51	319793,42
21	6178586,32	319797,48
22	6178586,80	319798,00
23	6178580,66	319803,13
24	6178557,04	319776,98
25	6178556,86	319776,78
26	6178557,29	319776,40

Kelio ašis			
Taško Nr.	Atskaitos taško km	X	Y
1	0,000	6178559,69	319774,45
2	0,027	6178577,90	319794,53
3	0,035	6178583,67	319800,59



KOORDINAVIMO ŽINIARAŠTIS

Pavadinimas Kep j g.
Objekto buvimo vieta Klaip dos m. sav. Klaip dos m. Kep j g.
Unikalus numeris 4400-6106-1826

Kelio ruožas 0.035-0.085
Koordinacijų sistema: LKS-94

Kelio riba		
Taško Nr.	X	Y
27	6178589,35	319803,37
28	6178591,05	319801,74
29	6178595,75	319807,74
30	6178597,03	319809,22
31	6178598,82	319811,42
32	6178607,56	319821,16
33	6178608,01	319820,76
34	6178610,89	319824,07
35	6178610,76	319824,19
36	6178613,04	319826,80
37	6178613,16	319826,69
38	6178615,70	319829,60
39	6178624,13	319839,31
40	6178617,03	319845,01
41	6178606,69	319833,72
42	6178605,90	319832,61
43	6178601,33	319827,44
44	6178594,70	319819,93
45	6178584,87	319808,10
46	6178584,68	319807,88
47	6178585,69	319806,91

Kelio ašis			
Taško Nr.	Atskaitos taško km	X	Y
4	0,035	6178587,52	319805,14
5	0,085	6178620,58	319842,16



KOORDINAVIMO ŽINIARAŠTIS

Pavadinimas: Kelio g.
Objekto buvimo vieta: Klaipėdos m. sav. Klaipėdos m. Kelio g.
Unikalus numeris: 4400-6106-1812

Kelio ruožas: 0.085-0.134

Koordinatų sistema: LKS-94

Kelio riba		
Taško Nr.	X	Y
48	6178627,57	319843,27
49	6178635,68	319852,42
50	6178641,80	319859,80
51	6178648,19	319867,50
52	6178659,28	319880,34
53	6178652,82	319886,41
54	6178637,19	319867,58
55	6178635,95	319866,43
56	6178622,06	319850,18
57	6178621,74	319850,12
58	6178620,20	319850,12
59	6178620,03	319850,10

Kelio ašis			
Taško Nr.	Atskaitos taško km	X	Y
6	0,085	6178624,07	319846,44
7	0,108	6178639,36	319863,80
8	0,134	6178656,18	319883,20

KOORDINAVIMO ŽINIARAŠTIS

Pavadinimas: Kelio g.
Objekto buvimo vieta: Klaipėdos m. sav. Klaipėdos m. Kelio g.
Unikalus numeris: 4400-6106-1752

Kelio ruožas: 0.134-0.183
Koordinatų sistema: LKS-94

Kelio riba		
Taško Nr.	X	Y
60	6178662,60	319884,44
61	6178671,13	319893,28
62	6178670,97	319894,29
63	6178681,78	319909,48
64	6178693,96	319922,78
65	6178693,43	319922,87
66	6178689,64	319926,09
67	6178688,84	319926,88
68	6178686,84	319924,79
69	6178685,65	319923,55
70	6178679,23	319915,98
71	6178672,58	319908,59
72	6178656,42	319890,55
73	6178657,21	319889,90

Kelio ašis			
Taško Nr.	Atskaitos taško km	X	Y
9	0,134	6178659,90	319887,17
10	0,153	6178672,24	319901,31
11	0,183	6178691,99	319924,09



KOORDINAVIMO ŽINIARAŠTIS

Pavadinimas Kep j g.
Objekto buvimo vieta Klaip dos m. sav. Klaip dos m. Kep j g.
Unikalus numeris 4400-6106-1785

Kelio ruožas 0.183-0.230
Koordinacių sistema: LKS-94

Kelio riba		
Taško Nr.	X	Y
73	6178701,45	319933,75
74	6178703,11	319932,35
75	6178704,40	319933,78
76	6178704,25	319934,27
77	6178710,02	319940,75
78	6178711,61	319942,55
79	6178725,87	319958,58
80	6178734,17	319967,91
81	6178727,62	319973,44
82	6178719,90	319964,46
83	6178706,21	319948,31
84	6178697,20	319937,55
85	6178698,42	319936,48

Kelio ašis			
Taško Nr.	Atskaitos taško km	X	Y
12	0,183	6178699,88	319935,16
13	0,230	6178731,03	319970,56

KOORDINAVIMO ŽINIARAŠTIS

Pavadinimas: Kelio g.
Objekto buvimo vieta: Klaipėdos m. sav. Klaipėdos m. Kelio g.
Unikalus numeris: 4400-6106-1763

Kelio ruožas: 0.230-0.279

Koordinatų sistema: LKS-94

Kelio riba		
Taško Nr.	X	Y
86	6178738,32	319971,64
87	6178746,89	319981,15
88	6178748,02	319982,36
89	6178770,38	320008,11
90	6178763,57	320014,41
91	6178731,57	319977,85

Kelio ašis			
Taško Nr.	Atskaitos taško km	X	Y
14	0,230	6178734,53	319975,18
15	0,279	6178766,79	320011,43



UAB "Inreal GEO", kodas: 302604810, adresas: Vilnius, Žalgirio g. 94
Matininkas(-) DAINIUS STANKEVI IUS, kvalifikacijos pažym jimo Nr. 2M-M-2579, el. pašto adresas (-ai):
dainius.stankevicius@inreal.lt, tel.: + 370 674 935 72

KELIO / GATV S IR JO SUD TINI DALI KADASTRO DUOMENYS

Adresas	Klaip dos m. sav. Klaip dos m. Kep j g.		
Paskirtis	Keli (gatvi)		
Pavadinimas	Kep j g.		
Žym jimas plane	1-3		
Kadastro duomen nustatymo data	2023-04-17		
Statybos b kl			Unikalus numeris 4400-6106-1774
Pastaba	Atkelta iš Unik. Nr. 4400-2190-9180		

Statybos pradžios metai:	1973	Kelio Nr.:	
Statybos pabaigos metai:	1973	Kelio ruožas:	0.000-0.035
Rekonstravimo pradžios metai:		Ilgis: km	0,035
Rekonstravimo pabaigos metai:		Gatv s kategorija:	D
Kap. remonto pradžios metai:		Statinio kategorija:	Neypatingasis
Kap. remonto pabaigos metai:		Baigtumo procentas: %	100
Papr. remonto pradžios metai:			
Papr. remonto pabaigos metai:			

Kelias, kelio sud tin s dalys	Mato vienetas	Kiekis
1	2	3
Važiuojamoji dalis L.A.(1-3)	km	0,035
važiavimas, nuovaža L.A.(2)	kv. m	8
Šaligatvis L.A.(1-3)	kv. m	50
Šaligatvis L.A.(1-3)	kv. m	44

Matininkas

DAINIUS STANKEVI IUS



UAB "Inreal GEO", kodas: 302604810, adresas: Vilnius, Žalgirio g. 94
Matininkas(-) DAINIUS STANKEVI IUS, kvalifikacijos pažym jimo Nr. 2M-M-2579, el. pašto adresas (-ai):
dainius.stankevicius@inreal.lt, tel.: + 370 674 935 72

KELIO / GATV S IR JO SUD TINI DALI KADASTRO DUOMENYS

Adresas	Klaip dos m. sav. Klaip dos m. Kep j g.		
Paskirtis	Keli (gatvi)		
Pavadinimas	Kep j g.		
Žym jimas plane	4-5		
Kadastro duomen nustatymo data	2023-04-17		
Statybos b kl		Unikalus numeris	4400-6106-1826
Pastaba	Atkelta iš Unik. Nr. 4400-2190-9180		

Statybos pradžios metai:	1973	Kelio Nr.:	
Statybos pabaigos metai:	1973	Kelio ruožas:	0.035-0.085
Rekonstravimo pradžios metai:		Ilgis: km	0,05
Rekonstravimo pabaigos metai:		Gatv s kategorija:	D
Kap. remonto pradžios metai:		Statinio kategorija:	Neypatingasis
Kap. remonto pabaigos metai:		Baigtumo procentas: %	100
Papr. remonto pradžios metai:			
Papr. remonto pabaigos metai:			

Kelias, kelio sud tin s dalys	Mato vienetas	Kiekis
1	2	3
Važiuojamoji dalis L.A.(4-5)	km	0,050
Šaligatvis L.A.(4-5)	kv. m	103
Šaligatvis L.A.(4-5)	kv. m	89

Matininkas

DAINIUS STANKEVI IUS



UAB "Inreal GEO", kodas: 302604810, adresas: Vilnius, Žalgirio g. 94
Matininkas(-) DAINIUS STANKEVI IUS, kvalifikacijos pažym jimo Nr. 2M-M-2579, el. pašto adresas (-ai):
dainius.stankevicius@inreal.lt, tel.: + 370 674 935 72

KELIO / GATV S IR JO SUD TINI DALI KADASTRO DUOMENYS

Adresas	Klaip dos m. sav. Klaip dos m. Kep j g.		
Paskirtis	Keli (gatvi)		
Pavadinimas	Kep j g.		
Žym jimas plane	6-8		
Kadastro duomen nustatymo data	2023-04-17		
Statybos b kl			Unikalus numeris 4400-6106-1812
Pastaba	Atkelta iš Unik. Nr. 4400-2190-9180		

Statybos pradžios metai:	1973	Kelio Nr.:	
Statybos pabaigos metai:	1973	Kelio ruožas:	0.085-0.134
Rekonstravimo pradžios metai:		Ilgis: km	0,049
Rekonstravimo pabaigos metai:		Gatv s kategorija:	D
Kap. remonto pradžios metai:		Statinio kategorija:	Neypatingasis
Kap. remonto pabaigos metai:		Baigtumo procentas: %	100
Papr. remonto pradžios metai:			
Papr. remonto pabaigos metai:			

Kelias, kelio sud tin s dalys	Mato vienetas	Kiekis
1	2	3
Važiuojamoji dalis L.A.(6-8)	km	0,049
važiavimas, nuovaža L.A.(7)	kv. m	7
Šaligatvis L.A.(6-8)	kv. m	84
Šaligatvis L.A.(6-8)	kv. m	88

Matininkas

DAINIUS STANKEVI IUS



UAB "Inreal GEO", kodas: 302604810, adresas: Vilnius, Žalgirio g. 94
Matininkas(-) DAINIUS STANKEVI IUS, kvalifikacijos pažym jimo Nr. 2M-M-2579, el. pašto adresas (-ai):
dainius.stankevicius@inreal.lt, tel.: + 370 674 935 72

KELIO / GATV S IR JO SUD TINI DALI KADASTRO DUOMENYS

Adresas	Klaip dos m. sav. Klaip dos m. Kep j g.		
Paskirtis	Keli (gatvi)		
Pavadinimas	Kep j g.		
Žym jimas plane	9-11		
Kadastro duomen nustatymo data	2023-04-17		
Statybos b kl			Unikalus numeris 4400-6106-1752
Pastaba	Atkelta iš Unik. Nr. 4400-2190-9180		

Statybos pradžios metai:	1973	Kelio Nr.:	
Statybos pabaigos metai:	1973	Kelio ruožas:	0.134-0.183
Rekonstravimo pradžios metai:		Ilgis: km	0,049
Rekonstravimo pabaigos metai:		Gatv s kategorija:	D
Kap. remonto pradžios metai:		Statinio kategorija:	Neypatingasis
Kap. remonto pabaigos metai:		Baigtumo procentas: %	100
Papr. remonto pradžios metai:			
Papr. remonto pabaigos metai:			

Kelias, kelio sud tin s dalys	Mato vienetas	Kiekis
1	2	3
Važiuojamoji dalis L.A.(9-11)	km	0,049
važiavimas, nuovaža L.A.(10)	kv. m	1,84
Šaligatvis L.A.(9-11)	kv. m	24,86
Šaligatvis L.A.(9-11)	kv. m	96

Matininkas

DAINIUS STANKEVI IUS



UAB "Inreal GEO", kodas: 302604810, adresas: Vilnius, Žalgirio g. 94
Matininkas(-) DAINIUS STANKEVI IUS, kvalifikacijos pažym jimo Nr. 2M-M-2579, el. pašto adresas (-ai):
dainius.stankevicius@inreal.lt, tel.: + 370 674 935 72

KELIO / GATV S IR JO SUD TINI DALI KADASTRO DUOMENYS

Adresas	Klaip dos m. sav. Klaip dos m. Kep j g.		
Paskirtis	Keli (gatvi)		
Pavadinimas	Kep j g.		
Žym jimas plane	12-13		
Kadastro duomen nustatymo data	2023-04-17		
Statybos b kl			Unikalus numeris 4400-6106-1785
Pastaba	Atkelta iš Unik. Nr. 4400-2190-9180		

Statybos pradžios metai:	1973	Kelio Nr.:	
Statybos pabaigos metai:	1973	Kelio ruožas:	0.183-0.230
Rekonstravimo pradžios metai:		Ilgis: km	0,047
Rekonstravimo pabaigos metai:		Gatv s kategorija:	D
Kap. remonto pradžios metai:		Statinio kategorija:	Neypatingasis
Kap. remonto pabaigos metai:		Baigtumo procentas: %	100
Papr. remonto pradžios metai:			
Papr. remonto pabaigos metai:			

Kelias, kelio sud tin s dalys	Mato vienetas	Kiekis
1	2	3
Važiuojamoji dalis L.A.(12-13)	km	0,047
Šaligatvis L.A.(12-13)	kv. m	78
Šaligatvis L.A.(12-13)	kv. m	96

Matininkas

DAINIUS STANKEVI IUS



UAB "Inreal GEO", kodas: 302604810, adresas: Vilnius, Žalgirio g. 94
Matininkas(-) DAINIUS STANKEVI IUS, kvalifikacijos pažym jimo Nr. 2M-M-2579, el. pašto adresas (-ai):
dainius.stankevicius@inreal.lt, tel.: + 370 674 935 72

KELIO / GATV S IR JO SUD TINI DALI KADASTRO DUOMENYS

Adresas	Klaip dos m. sav. Klaip dos m. Kep j g.		
Paskirtis	Keli (gatvi)		
Pavadinimas	Kep j g.		
Žym jimas plane	14-15		
Kadastro duomen nustatymo data	2023-04-17		
Statybos b kl			Unikalus numeris 4400-6106-1763
Pastaba	Atkelta iš Unik. Nr. 4400-2190-9180		

Statybos pradžios metai:	1973	Kelio Nr.:	
Statybos pabaigos metai:	1973	Kelio ruožas:	0.230-0.279
Rekonstravimo pradžios metai:		Ilgis: km	0,049
Rekonstravimo pabaigos metai:		Gatv s kategorija:	D
Kap. remonto pradžios metai:		Statinio kategorija:	Neypatingasis
Kap. remonto pabaigos metai:		Baigtumo procentas: %	100
Papr. remonto pradžios metai:			
Papr. remonto pabaigos metai:			

Kelias, kelio sud tin s dalys	Mato vienetas	Kiekis
1	2	3
Važiuojamoji dalis L.A.(14-15)	km	0,049
Šaligatvis B(14-15)	kv. m	109
Šaligatvis L.A.(14-15)	kv. m	83



UAB "Inreal GEO", kodas: 302604810, adresas: Vilnius, Žalgirio g. 94
Matininkas(-) DAINIUS STANKEVI IUS, kvalifikacijos pažym jimo Nr. 2M-M-2579, el. pašto adresas (-ai): dainius.stankevicius@inreal.lt, tel.: + 370 674 935 72

KELIO / GATV S IR JO SUD TINI DALI VER I NUSTATYMAS

Pavadinimas Kep j g.
Kelio reikšmė
Kelio numeris
Kadastro duomenų nustatymo data 2023-04-17
Vertes nustatymo data 2023-04-17

Kelio sud tin s dalies pavadinimas	Atskaitos taškai	Kasmetinis vert s mažinimo koeficientas	Matavimo vienetas	Kiekis	kainojimo pagrindas	Vidutin vieneto statybos vert po indeksavimo, Eur	Atk rimos kaštai (statybin vert), Eur	Nusid v jimas %	Atkuriamoji vert , Eur	Vietov s pataisos koeficientas	Vidutin rinkos vert , Eur
1	2	3	4	5	6	7	8	9	10	11	12
Važiuojamoji dalis L.A.(1-3)	1-3	5	km	0,035	NTK 2023-3.2.6	508120	17800	75	4450	1	4450
važiavimas, nuovaža L.A.(2)	2	5	kv. m	8	NTK 2023-3.2.10	72,91	583	75	146	1	146
Šaligatvis L.A.(1-3)	1-3	5	kv. m	50	NTK 2023-3.2.11	61,32	3070	75	767	1	767
Šaligatvis L.A.(1-3)	1-3	5	kv. m	44	NTK 2023-3.2.11	61,32	2700	75	675	1	675
Viso							24200		6040		6040



1	2	3	4	5	6	7	8	9	10	11	12
---	---	---	---	---	---	---	---	---	----	----	----

Matininkas

DAINIUS STANKEVI IUS



* 1 1 5 2 8 5 6 2 2 6 *

UAB "Inreal GEO", kodas: 302604810, adresas: Vilnius, Žalgirio g. 94
Matininkas(-) DAINIUS STANKEVI IUS, kvalifikacijos pažym jimo Nr. 2M-M-2579, el. pašto adresas (-ai): dainius.stankevicius@inreal.lt, tel.: + 370 674 935 72

KELIO / GATV S IR JO SUD TINI DALI VER I NUSTATYMAS

Pavadinimas Kep j g.
Kelio reikšmė
Kelio numeris
Kadastro duomenų nustatymo data 2023-04-17
Vertes nustatymo data 2023-04-17

Kelio sud tin s dalies pavadinimas	Atskaitos taškai	Kasmetinis vert s mažinimo koeficientas	Matavimo vienetas	Kiekis	kainojimo pagrindas	Vidutin vieneto statybos vert po indeksavimo, Eur	Atk rimos kaštai (statybin vert), Eur	Nusid v jimas %	Atkuriamoji vert , Eur	Vietov s pataisos koeficientas	Vidutin rinkos vert , Eur
1	2	3	4	5	6	7	8	9	10	11	12
Važiuojamoji dalis L.A.(4-5)	4-5	5	km	0,05	NTK 2023-3.2.6	508120	25400	75	6350	1	6350
Šaligatvis L.A.(4-5)	4-5	5	kv. m	103	NTK 2023-3.2.11	61,32	6320	75	1580	1	1580
Šaligatvis L.A.(4-5)	4-5	5	kv. m	89	NTK 2023-3.2.11	61,32	5460	75	1360	1	1360
Viso							37200		9290		9290

Matininkas

DAINIUS STANKEVI IUS



UAB "Inreal GEO", kodas: 302604810, adresas: Vilnius, Žalgirio g. 94

Matininkas(-) DAINIUS STANKEVI IUS, kvalifikacijos pažym jimo Nr. 2M-M-2579, el. pašto adresas (-ai): dainius.stankevicius@inreal.lt, tel.: + 370 674 935 72

KELIO / GATV S IR JO SUD TINI DALI VER I NUSTATYMAS

Pavadinimas Kep j g.
Kelio reikšmė
Kelio numeris
Kadastro duomenų nustatymo data 2023-04-17
Vertes nustatymo data 2023-04-17

Kelio sud tin s dalies pavadinimas	Atskaitos taškai	Kasmetinis vert s mažinimo koeficientas	Matavimo vienetas	Kiekis	kainojimo pagrindas	Vidutin vieneto statybos vert po indeksavimo, Eur	Atk rimo kaštai (statybin vert), Eur	Nusid v jimas %	Atkuriamoji vert , Eur	Vietov s pataisos koeficientas	Vidutin rinkos vert , Eur
1	2	3	4	5	6	7	8	9	10	11	12
Važiujamoji dalis L.A.(6-8)	6-8	5	km	0,049	NTK 2023-3.2.6	508120	24900	75	6220	1	6220
važiavimas, nuovaža L.A.(7)	7	5	kv. m	7	NTK 2023-3.2.10	72,91	510	75	128	1	128
Šaligatvis L.A.(6-8)	6-8	5	kv. m	84	NTK 2023-3.2.11	61,32	5150	75	1290	1	1290
Šaligatvis L.A.(6-8)	6-8	5	kv. m	88	NTK 2023-3.2.11	61,32	5400	75	1350	1	1350
Viso							36000		8990		8990



1	2	3	4	5	6	7	8	9	10	11	12
---	---	---	---	---	---	---	---	---	----	----	----

Matininkas

DAINIUS STANKEVI IUS



* 1 1 5 2 8 4 2 8 7 2 *

UAB "Inreal GEO", kodas: 302604810, adresas: Vilnius, Žalgirio g. 94

Matininkas(-) DAINIUS STANKEVI IUS, kvalifikacijos pažym jimo Nr. 2M-M-2579, el. pašto adresas (-ai): dainius.stankevicius@inreal.lt, tel.: + 370 674 935 72

KELIO / GATV S IR JO SUD TINI DALI VER I NUSTATYMAS

Pavadinimas Kep j g.
Kelio reikšmė
Kelio numeris
Kadastro duomenų nustatymo data 2023-04-17
Vertes nustatymo data 2023-04-17

Kelio sud tin s dalies pavadinimas	Atskaitos taškai	Kasmetinis vert s mažinimo koeficientas	Matavimo vienetas	Kiekis	kainojimo pagrindas	Vidutin vieneto statybos vert po indeksavimo, Eur	Atk rimos kaštai (statybin vert), Eur	Nusid v jimas %	Atkuriamoji vert , Eur	Vietov s pataisos koeficientas	Vidutin rinkos vert , Eur
1	2	3	4	5	6	7	8	9	10	11	12
Važiuojamoji dalis L.A.(9-11)	9-11	5	km	0,049	NTK 2023-3.2.6	508120	24900	75	6220	1	6220
važiavimas, nuovaža L.A.(10)	10	5	kv. m	1,84	NTK 2023-3.2.10	72,91	134	75	34	1	34
Šaligatvis L.A.(9-11)	9-11	5	kv. m	24,86	NTK 2023-3.2.11	61,32	1520	75	381	1	381
Šaligatvis L.A.(9-11)	9-11	5	kv. m	96	NTK 2023-3.2.11	61,32	5890	75	1470	1	1470
Viso							32400		8110		8110



1	2	3	4	5	6	7	8	9	10	11	12
---	---	---	---	---	---	---	---	---	----	----	----

Matininkas

DAINIUS STANKEVI IUS



* 1 1 5 2 8 4 7 7 1 3 *

UAB "Inreal GEO", kodas: 302604810, adresas: Vilnius, Žalgirio g. 94
Matininkas(-) DAINIUS STANKEVI IUS, kvalifikacijos pažym jimo Nr. 2M-M-2579, el. pašto adresas (-ai): dainius.stankevicius@inreal.lt, tel.: + 370 674 935 72

KELIO / GATV S IR JO SUD TINI DALI VER I NUSTATYMAS

Pavadinimas Kep j g.
Kelio reikšmė
Kelio numeris
Kadastro duomenų nustatymo data 2023-04-17
Vertes nustatymo data 2023-04-17

Kelio sud tin s dalies pavadinimas	Atskaityto taškai	Kasmetinis vert s mažinimo koeficientas	Matavimo vienetas	Kiekis	kainojimo pagrindas	Vidutin vieneto statybos vert po indeksavimo, Eur	Atk rimos kaštai (statybin vert), Eur	Nusid v jimas %	Atkuriamoji vert , Eur	Vietov s pataisos koeficientas	Vidutin rinkos vert , Eur
1	2	3	4	5	6	7	8	9	10	11	12
Važiuojamoji dalis L.A.(12-13)	12-13	5	km	0,047	NTK 2023-3.2.6	508120	23900	75	5970	1	5970
Šaligatvis L.A.(12-13)	12-13	5	kv. m	78	NTK 2023-3.2.11	61,32	4780	75	1200	1	1200
Šaligatvis L.A.(12-13)	12-13	5	kv. m	96	NTK 2023-3.2.11	61,32	5890	75	1470	1	1470
Viso							34600		8640		8640

Matininkas

DAINIUS STANKEVI IUS



UAB "Inreal GEO", kodas: 302604810, adresas: Vilnius, Žalgirio g. 94

Matininkas(-) DAINIUS STANKEVI IUS, kvalifikacijos pažym jimo Nr. 2M-M-2579, el. pašto adresas (-ai): dainius.stankevicius@inreal.lt, tel.: + 370 674 935 72

KELIO / GATV S IR JO SUD TINI DALI VER I NUSTATYMAS

Pavadinimas Kep j g.
Kelio reikšmė
Kelio numeris
Kadastro duomenų nustatymo data 2023-04-17
Vertes nustatymo data 2023-04-17

Kelio sud tin s dalies pavadinimas	Atskaitos taškai	Kasmetinis vert s mažinimo koeficientas	Matavimo vienetas	Kiekis	kainojimo pagrindas	Vidutin vieneto statybos vert po indeksavimo, Eur	Atk rimos kaštai (statybin vert), Eur	Nusid v jimas %	Atkuriamoji vert , Eur	Vietov s pataisos koeficientas	Vidutin rinkos vert , Eur
1	2	3	4	5	6	7	8	9	10	11	12
Važiuojamoji dalis L.A.(14-15)	14-15	5	km	0,049	NTK 2023-3.2.6	508120	24900	75	6220	1	6220
Šaligatvis B(14-15)	14-15	5	kv. m	109	NTK 2023-3.2.11	61,2	6670	75	1670	1	1670
Šaligatvis L.A.(14-15)	14-15	5	kv. m	83	NTK 2023-3.2.11	61,32	5090	75	1270	1	1270
Viso							36700		9160		9160

Matininkas

DAINIUS STANKEVI IUS



* 1 1 5 2 8 5 2 9 1 7 *

UAB "Inreal GEO", kodas: 302604810, adresas: Vilnius, Žalgirio g. 94
Matininkas(-) DAINIUS STANKEVI IUS, kvalifikacijos pažym jimo Nr. 2M-M-2579, el. pašto adresas (-ai): dainius.stankevicius@inreal.lt, tel.: + 370 674 935 72

KELIO / GATV S VAŽIUOJAMOSIOS DALIES IR ŽEM S SANKASOS KADASTRO DUOMENYS

Pavadinimas Kep j g.
Kelio reikšmė
Kelio numeris
Kadastro duomenų nustatymo data 2023-04-17

Kelio sud tin s dalies pavadinimas	Ruožo su vienodais kelio dangos ir sankasos plo iais ir tipais pradžia				Ruožo su vienodais kelio dangos ir sankasos plo iais ir tipais pabaiga				Ruožo ilgis, km.	Eismo juost skai ius	Kelio plotis, m	Kelio sankasos plotis, m	Kelio sankasos tipas	Kelio dangos plotis, m	Kelio dangos r šis	Metai				
	Pradžios/Pabaigos																			
	Statybos	Rekonstravimo	Kapitalinio remonto	Paprasto remonto																
atskaitos duomenys ašyje	koordinat s			atskaitos duomenys ašyje	koordinat s															
taško Nr.	km	X	Y	taško Nr.	km	X	Y													
1	2	3	4	5	6	7	8	9	10	11	12	13	14	15	16	17	18	19	20	
Važiuojamoji dalis L.A.(1-3)	1	0.000	6178559,69	319774,45	3	0,035	6178583,67	319800,59	0,035	Dvi	7,82			4,89	Lauko akmenys	1973				
																1973				

Matininkas

DAINIUS STANKEVI IUS



* 1 1 5 2 8 5 6 2 2 7 *

UAB "Inreal GEO", kodas: 302604810, adresas: Vilnius, Žalgirio g. 94
Matininkas(-) DAINIUS STANKEVI IUS, kvalifikacijos pažym jimo Nr. 2M-M-2579, el. pašto adresas (-ai): dainius.stankevicius@inreal.lt, tel.: + 370 674 935 72

KELIO / GATV S VAŽIUOJAMOSIOS DALIES IR ŽEM S SANKASOS KADASTRO DUOMENYS

Pavadinimas Kep j g.
Kelio reikšmė
Kelio numeris
Kadastro duomenų nustatymo data 2023-04-17

Kelio sudėtinės dalies pavadinimas	Ruožo su vienodais kelio dangos ir sankasos plotais ir tipais pradžia				Ruožo su vienodais kelio dangos ir sankasos plotais ir tipais pabaiga				Ruožo ilgis, km.	Eismo juostų skaičius	Kelio plotis, m	Kelio sankasos plotis, m	Kelio sankasos tipas	Kelio dangos plotis, m	Kelio dangos rūšis	Metai			
	Pradžios/Pabaigos				Statybos	Rekonstravimo	Kapitalinio remonto	Paprasto remonto											
	atskaitos duomenys ašyje	koordinatės														atskaitos duomenys ašyje	koordinatės		
	taško Nr.	km	X	Y	taško Nr.	km	X	Y											
1	2	3	4	5	6	7	8	9	10	11	12	13	14	15	16	17	18	19	20
Važiuojamoji dalis L.A.(4-5)	4	0,035	6178587,52	319805,14	5	0,085	6178620,58	319842,16	0,050	Dvi	8,82			5,03	Lauko akmenys	1973			
																1973			

Matininkas

DAINIUS STANKEVI IUS



* 1 1 5 2 8 5 6 3 1 2 *

UAB "Inreal GEO", kodas: 302604810, adresas: Vilnius, Žalgirio g. 94
Matininkas(-) DAINIUS STANKEVI IUS, kvalifikacijos pažym jimo Nr. 2M-M-2579, el. pašto adresas (-ai): dainius.stankevicius@inreal.lt, tel.: + 370 674 935 72

KELIO / GATV S VAŽIUOJAMOSIOS DALIES IR ŽEM S SANKASOS KADASTRO DUOMENYS

Pavadinimas Kep j g.
Kelio reikšmė
Kelio numeris
Kadastro duomenų nustatymo data 2023-04-17

Kelio sud tin s dalies pavadinimas	Ruožo su vienodais kelio dangos ir sankasos plo iais ir tipais pradžia				Ruožo su vienodais kelio dangos ir sankasos plo iais ir tipais pabaiga				Ruožo ilgis, km.	Eismo juost skai ius	Kelio plotis, m	Kelio sankasos plotis, m	Kelio sankasos tipas	Kelio dangos plotis, m	Kelio dangos r šis	Metai			
	Pradžios/Pabaigos				Statybos	Rekonstravimo	Kapitalinio remonto	Paprasto remonto											
	atskaitos duomenys ašyje	koordinat s														atskaitos duomenys ašyje	koordinat s		
	taško Nr.	km	X	Y	taško Nr.	km	X	Y											
1	2	3	4	5	6	7	8	9	10	11	12	13	14	15	16	17	18	19	20
Važiuojamoji dalis L.A.(6-8)	6	0,085	6178624,07	319846,44	8	0,134	6178656,18	319883,20	0,049	Dvi	8,47			4,96	Lauko akmenys	1973			
																1973			

Matininkas

DAINIUS STANKEVI IUS



* 1 1 5 2 8 5 6 5 7 7 *

UAB "Inreal GEO", kodas: 302604810, adresas: Vilnius, Žalgirio g. 94
Matininkas(-) DAINIUS STANKEVI IUS, kvalifikacijos pažym jimo Nr. 2M-M-2579, el. pašto adresas (-ai): dainius.stankevicius@inreal.lt, tel.: + 370 674 935 72

KELIO / GATV S VAŽIUOJAMOSIOS DALIES IR ŽEM S SANKASOS KADASTRO DUOMENYS

Pavadinimas Kep j g.
Kelio reikšmė
Kelio numeris
Kadastro duomenų nustatymo data 2023-04-17

Kelio sudėtinės dalies pavadinimas	Ruožo su vienodais kelio dangos ir sankasos plotais ir tipais pradžia				Ruožo su vienodais kelio dangos ir sankasos plotais ir tipais pabaiga				Ruožo ilgis, km.	Eismo juostų skaičius	Kelio plotis, m	Kelio sankasos plotis, m	Kelio sankasos tipas	Kelio dangos plotis, m	Kelio dangos rūšis	Metai			
	Pradžios/Pabaigos				Statybos	Rekonstravimo	Kapitalinio remonto	Paprasto remonto											
	atskaitos duomenys ašyje	koordinatės														atskaitos duomenys ašyje	koordinatės		
	taško Nr.	km	X	Y	taško Nr.	km	X	Y											
1	2	3	4	5	6	7	8	9	10	11	12	13	14	15	16	17	18	19	20
Važiuojamoji dalis L.A.(9-11)	9	0,134	6178659,90	319887,17	11	0,183	6178691,99	319924,09	0,049	Dvi	7,53			5	Lauko akmenys	1973			
																1973			

Matininkas

DAINIUS STANKEVI IUS



* 1 1 5 2 8 5 7 2 0 8 *

UAB "Inreal GEO", kodas: 302604810, adresas: Vilnius, Žalgirio g. 94
Matininkas(-) DAINIUS STANKEVI IUS, kvalifikacijos pažym jimo Nr. 2M-M-2579, el. pašto adresas (-ai): dainius.stankevicius@inreal.lt, tel.: + 370 674 935 72

KELIO / GATV S VAŽIUOJAMOSIOS DALIES IR ŽEM S SANKASOS KADASTRO DUOMENYS

Pavadinimas Kep j g.
Kelio reikšmė
Kelio numeris
Kadastro duomenų nustatymo data 2023-04-17

Kelio sudėtinės dalies pavadinimas	Ruožo su vienodais kelio dangos ir sankasos plotais ir tipais pradžia				Ruožo su vienodais kelio dangos ir sankasos plotais ir tipais pabaiga				Ruožo ilgis, km.	Eismo juostų skaičius	Kelio plotis, m	Kelio sankasos plotis, m	Kelio sankasos tipas	Kelio dangos plotis, m	Kelio dangos rūšis	Metai			
	Pradžios/Pabaigos																		
	Statybos	Rekonstravimo	Kapitalinio remonto	Paprasto remonto															
	atskaitos duomenys ašyje	koordinatės		atskaitos duomenys ašyje	koordinatės														
	taško Nr.	km	X	Y	taško Nr.	km	X	Y											
1	2	3	4	5	6	7	8	9	10	11	12	13	14	15	16	17	18	19	20
Važiuojamoji dalis L.A.(12-13)	12	0,183	6178699,88	319935,16	13	0,230	6178731,03	319970,56	0,047	Dvi	8,12			4,83	Lauko akmenys	1973			
																1973			

Matininkas

DAINIUS STANKEVI IUS



* 1 1 5 2 8 5 7 8 3 8 *

UAB "Inreal GEO", kodas: 302604810, adresas: Vilnius, Žalgirio g. 94
Matininkas(-) DAINIUS STANKEVI IUS, kvalifikacijos pažym jimo Nr. 2M-M-2579, el. pašto adresas (-ai): dainius.stankevicius@inreal.lt, tel.: + 370 674 935 72

KELIO / GATV S VAŽIUOJAMOSIOS DALIES IR ŽEM S SANKASOS KADASTRO DUOMENYS

Pavadinimas Kep j g.
Kelio reikšmė
Kelio numeris
Kadastro duomenų nustatymo data 2023-04-17

Kelio sud tin s dalies pavadinimas	Ruožo su vienodais kelio dangos ir sankasos plo iais ir tipais pradžia				Ruožo su vienodais kelio dangos ir sankasos plo iais ir tipais pabaiga				Ruožo ilgis, km.	Eismo juost skai ius	Kelio plotis, m	Kelio sankasos plotis, m	Kelio sankasos tipas	Kelio dangos plotis, m	Kelio dangos r šis	Metai			
	Pradžios/Pabaigos																		
	Statybos	Rekonstravimo	Kapitalinio remonto	Paprasto remonto															
atskaitos duomenys ašyje	koordinat s			atskaitos duomenys ašyje	koordinat s														
taško Nr.	km	X	Y	taško Nr.	km	X	Y												
1	2	3	4	5	6	7	8	9	10	11	12	13	14	15	16	17	18	19	20
Važiuojamoji dalis L.A.(14-15)	14	0,230	6178734,53	319975,18	15	0,279	6178766,79	320011,43	0,049	Dvi	9,37			5,3	Lauko akmenys	1973			
																1973			

Matininkas

DAINIUS STANKEVI IUS



* 1 1 5 2 8 5 8 1 0 9 *

UAB "Inreal GEO", kodas: 302604810, adresas: Vilnius, Žalgirio g. 94
Matininkas(-) DAINIUS STANKEVI IUS, kvalifikacijos pažym jimo Nr. 2M-M-2579, el. pašto adresas (-ai): dainius.stankevicius@inreal.lt, tel.: + 370 674 935 72

KELIO / GATV S SANKRYŽ , TILT , VIADUK , ESTAKAD , PRALaid , AUTOBUS SUSTOJIMO IR POILSIO AIKŠTELI , ŠVIESOFOR , KELIO ORO S LYG STEB JIMO IR TRANSPORTO APSKAITOS RENGINI KADASTRO DUOMENYS

Pavadinimas Kep j g.
Kelio reikšmė
Kelio numeris
Kadastro duomenų nustatymo data 2023-04-17

Kelio sud tin s dalies pavadinimas	Atskaitos duomenys ašyje		Centro koordinat s		Medžiaga/ Dangos r šis	Mato vienetas	Kiekis	Kelio pus	Kli ties pavadinimas	Metai			
	taško Nr.	km	X	Y						Pradžios/Pabaigos			
										Statybos	Rekonstravimo	Kapitalinio remonto	Paprasto remonto
1	2	3	4	5	6	7	8	9	10	11	12	13	14
važiavimas, nuovaža L.A.(2)	2	0,027	6178577,9	319794,53	Lauko akmenys	kv. m	8	Kair		1973			
										1973			

Matininkas

DAINIUS STANKEVI IUS



UAB "Inreal GEO", kodas: 302604810, adresas: Vilnius, Žalgirio g. 94
Matininkas(-) DAINIUS STANKEVI IUS, kvalifikacijos pažym jimo Nr. 2M-M-2579, el. pašto adresas (-ai): dainius.stankevicius@inreal.lt, tel.: + 370 674 935 72

KELIO / GATV S SANKRYŽ , TILT , VIADUK , ESTAKAD , PRALaid , AUTOBUS SUSTOJIMO IR POILSIO AIKŠTELI , ŠVIESOFOR , KELIO ORO S LYG STEB JIMO IR TRANSPORTO APSKAITOS RENGINI KADASTRO DUOMENYS

Pavadinimas Kep j g.
Kelio reikšmė
Kelio numeris
Kadastro duomenų nustatymo data 2023-04-17

Kelio sud tin s dalies pavadinimas	Atskaitos duomenys ašyje		Centro koordinat s		Medžiaga/ Dangos r šis	Mato vienetas	Kiekis	Kelio pus	Kli ties pavadinimas	Metai			
										Pradžios/Pabaigos			
	taško Nr.	km	X	Y						Statybos	Rekonstravimo	Kapitalinio remonto	Paprasto remonto
1	2	3	4	5	6	7	8	9	10	11	12	13	14
važiavimas, nuovaža L.A.(7)	7	0,108	6178639,36	319863,8	Lauko akmenys	kv. m	7	Kair		1973			
										1973			

Matininkas

DAINIUS STANKEVI IUS



* 1 1 5 2 8 5 6 5 7 8 *

UAB "Inreal GEO", kodas: 302604810, adresas: Vilnius, Žalgirio g. 94
Matininkas(-) DAINIUS STANKEVI IUS, kvalifikacijos pažym jimo Nr. 2M-M-2579, el. pašto adresas (-ai): dainius.stankevicius@inreal.lt, tel.: + 370 674 935 72

KELIO / GATV S SANKRYŽ , TILT , VIADUK , ESTAKAD , PRALaid , AUTOBUS SUSTOJIMO IR POILSIO AIKŠTELI ,
ŠVIESOFOR , KELIO ORO S LYG STEB JIMO IR TRANSPORTO APSKAITOS RENGINI KADASTRO DUOMENYS

Pavadinimas Kep j g.
Kelio reikšmė
Kelio numeris
Kadastro duomenų nustatymo data 2023-04-17

Kelio sud tin s dalies pavadinimas	Atskaitos duomenys ašyje		Centro koordinat s		Medžiaga/ Dangos r šis	Mato vienetas	Kiekis	Kelio pus	Kli ties pavadinimas	Metai			
										Pradžios/Pabaigos			
	taško Nr.	km	X	Y						Statybos	Rekonstravimo	Kapitalinio remonto	Paprasto remonto
1	2	3	4	5	6	7	8	9	10	11	12	13	14
važiavimas, nuovaža L.A.(10)	10	0,153	6178672,24	319901,31	Lauko akmenys	kv. m	1,84	Kair		1973			
										1973			

Matininkas

DAINIUS STANKEVI IUS



* 1 1 5 2 8 5 7 2 0 9 *

UAB "Inreal GEO", kodas: 302604810, adresas: Vilnius, Žalgirio g. 94

Matininkas(-) DAINIUS STANKEVI IUS, kvalifikacijos pažym jimo Nr. 2M-M-2579, el. pašto adresas (-ai): dainius.stankevicius@inreal.lt, tel.: + 370 674 935 72

KELIO / GATV S ATITVAR , TRIUKŠMO SIENU I , ŽELDYN , P S I J IR DVIRA I TAK , ELEKTROS APŠVIETIMO TINKLO KADASTRO DUOMENYS

Pavadinimas Kep j g.
Kelio reikšmė
Kelio numeris
Kadastro duomenų nustatymo data 2023-04-17

Kelio sud tin s dalies pavadinimas	Ruožo su vienodais kelio dangos ir sankasos plo iais ir tipais pradžia				Ruožo su vienodais kelio dangos ir sankasos plo iais ir tipais pabaiga				Medžiaga/ Dangos r šis	Mato vienetas	Kiekis	Kelio pus (kair , dešin)	Elektros apšvietimo tinklo tipas	Laidininko skersp j vis	Metai			
	atskaitos duomeny		koordinat s		atskaitos duomeny		koordinat s								Pradžios/Pabaigos			
	taško Nr.	km	X	Y	taško Nr.	km	X	Y							Statybos	Rekonstravimo	Kapitalinio remonto	Paprasto remonto
1	2	3	4	5	6	7	8	9	10	11	12	13	14	15	16	17	18	19
Šaligatvis L.A.(1-3)	1	0.000	6178559,69	319774,45	3	0,035	6178583,67	319800,59	Lauko akmenys	kv. m	50	Kair			1973			
															1973			
Šaligatvis L.A.(1-3)	1	0.000	6178559,69	319774,45	3	0,035	6178583,67	319800,59	Lauko akmenys	kv. m	44	Dešin			1973			
															1973			

Matininkas

DAINIUS STANKEVI IUS



* 1 1 5 2 8 5 6 2 2 9 *

UAB "Inreal GEO", kodas: 302604810, adresas: Vilnius, Žalgirio g. 94

Matininkas(-) DAINIUS STANKEVI IUS, kvalifikacijos pažym jimo Nr. 2M-M-2579, el. pašto adresas (-ai): dainius.stankevicius@inreal.lt, tel.: + 370 674 935 72

KELIO / GATV S ATITVAR , TRIUKŠMO SIENU I , ŽELDYN , P S I J IR DVIRA I TAK , ELEKTROS APŠVIETIMO TINKLO KADASTRO DUOMENYS

Pavadinimas Kep j g.
Kelio reikšmė
Kelio numeris
Kadastro duomenų nustatymo data 2023-04-17

Kelio sud tin s dalies pavadinimas	Ruožo su vienodais kelio dangos ir sankasos plo iais ir tipais pradžia				Ruožo su vienodais kelio dangos ir sankasos plo iais ir tipais pabaiga				Medžiaga/ Dangos r šis	Mato vienetas	Kiekis	Kelio pus (kair , dešin)	Elektros apšvietimo tinklo tipas	Laidininko skersp j vis	Metai			
	atskaitos duomeny		koordinat s		atskaitos duomeny		koordinat s								Pradžios/Pabaigos			
	taško Nr.	km	X	Y	taško Nr.	km	X	Y							Statybos	Rekonstravimo	Kapitalinio remonto	Paprasto remonto
1	2	3	4	5	6	7	8	9	10	11	12	13	14	15	16	17	18	19
Šaligatvis L.A.(4-5)	4	0,035	6178587,52	319805,14	5	0,085	6178620,58	319842,16	Lauko akmenys	kv. m	103	Kair			1973			
															1973			
Šaligatvis L.A.(4-5)	4	0,035	6178587,52	319805,14	5	0,085	6178620,58	319842,16	Lauko akmenys	kv. m	89	Dešin			1973			
															1973			

Matininkas

DAINIUS STANKEVI IUS



* 1 1 5 2 8 5 6 3 1 4 *

UAB "Inreal GEO", kodas: 302604810, adresas: Vilnius, Žalgirio g. 94

Matininkas(-) DAINIUS STANKEVI IUS, kvalifikacijos pažym jimo Nr. 2M-M-2579, el. pašto adresas (-ai): dainius.stankevicius@inreal.lt, tel.: + 370 674 935 72

KELIO / GATV S ATITVAR , TRIUKŠMO SIENU I , ŽELDYN , P S I J IR DVIRA I TAK , ELEKTROS APŠVIETIMO TINKLO KADASTRO DUOMENYS

Pavadinimas Kep j g.
Kelio reikšmė
Kelio numeris
Kadastro duomenų nustatymo data 2023-04-17

Kelio sud tin s dalies pavadinimas	Ruožo su vienodais kelio dangos ir sankasos plo iais ir tipais pradžia				Ruožo su vienodais kelio dangos ir sankasos plo iais ir tipais pabaiga				Medžiaga/ Dangos r šis	Mato vienetas	Kiekis	Kelio pus (kair , dešin)	Elektros apšvietimo tinklo tipas	Laidininko skersp j vis	Metai			
	atskaitos duomeny		koordinat s		atskaitos duomeny		koordinat s								Pradžios/Pabaigos			
	taško Nr.	km	X	Y	taško Nr.	km	X	Y							Statybos	Rekonstravimo	Kapitalinio remonto	Paprasto remonto
1	2	3	4	5	6	7	8	9	10	11	12	13	14	15	16	17	18	19
Šaligatvis L.A.(6-8)	6	0,085	6178624,07	319846,44	8	0,134	6178656,18	319883,2	Lauko akmenys	kv. m	84	Kair			1973			
															1973			
Šaligatvis L.A.(6-8)	6	0,085	6178624,07	319846,44	8	0,134	6178656,18	319883,2	Lauko akmenys	kv. m	88	Dešin			1973			
															1973			

Matininkas

DAINIUS STANKEVI IUS



UAB "Inreal GEO", kodas: 302604810, adresas: Vilnius, Žalgirio g. 94

Matininkas(-) DAINIUS STANKEVI IUS, kvalifikacijos pažym jimo Nr. 2M-M-2579, el. pašto adresas (-ai): dainius.stankevicius@inreal.lt, tel.: + 370 674 935 72

KELIO / GATV S ATITVAR , TRIUKŠMO SIENU I , ŽELDYN , P S I J IR DVIRA I TAK , ELEKTROS APŠVIETIMO TINKLO KADASTRO DUOMENYS

Pavadinimas Kep j g.
Kelio reikšmė
Kelio numeris
Kadastro duomenų nustatymo data 2023-04-17

Kelio sud tin s dalies pavadinimas	Ruožo su vienodais kelio dangos ir sankasos plo iais ir tipais pradžia				Ruožo su vienodais kelio dangos ir sankasos plo iais ir tipais pabaiga				Medžiaga/ Dangos r šis	Mato vienetas	Kiekis	Kelio pus (kair , dešin)	Elektros apšvietimo tinklo tipas	Laidininko skersp j vis	Metai			
	atskaitos duomeny		koordinat s		atskaitos duomeny		koordinat s								Pradžios/Pabaigos			
	taško Nr.	km	X	Y	taško Nr.	km	X	Y							Statybos	Rekonstravimo	Kapitalinio remonto	Paprasto remonto
1	2	3	4	5	6	7	8	9	10	11	12	13	14	15	16	17	18	19
Šaligatvis L.A.(9-11)	9	0,134	6178659,9	319887,17	11	0,183	6178691,99	319924,09	Lauko akmenys	kv. m	24,86	Kair			1973			
															1973			
Šaligatvis L.A.(9-11)	9	0,134	6178659,9	319887,17	11	0,183	6178691,99	319924,09	Lauko akmenys	kv. m	96	Dešin			1973			
															1973			

Matininkas

DAINIUS STANKEVI IUS



UAB "Inreal GEO", kodas: 302604810, adresas: Vilnius, Žalgirio g. 94

Matininkas(-) DAINIUS STANKEVI IUS, kvalifikacijos pažym jimo Nr. 2M-M-2579, el. pašto adresas (-ai): dainius.stankevicius@inreal.lt, tel.: + 370 674 935 72

KELIO / GATV S ATITVAR , TRIUKŠMO SIENU I , ŽELDYN , P S I J IR DVIRA I TAK , ELEKTROS APŠVIETIMO TINKLO KADASTRO DUOMENYS

Pavadinimas Kep j g.
Kelio reikšmė
Kelio numeris
Kadastro duomenų nustatymo data 2023-04-17

Kelio sud tin s dalies pavadinimas	Ruožo su vienodais kelio dangos ir sankasos plo iais ir tipais pradžia				Ruožo su vienodais kelio dangos ir sankasos plo iais ir tipais pabaiga				Medžiaga/ Dangos r šis	Mato vienetas	Kiekis	Kelio pus (kair , dešin)	Elektros apšvietimo tinklo tipas	Laidininko skersp j vis	Metai			
	atskaitos duomeny		koordinat s		atskaitos duomeny		koordinat s								Pradžios/Pabaigos			
	taško Nr.	km	X	Y	taško Nr.	km	X	Y							Statybos	Rekonstravimo	Kapitalinio remonto	Paprasto remonto
1	2	3	4	5	6	7	8	9	10	11	12	13	14	15	16	17	18	19
Šaligatvis L.A.(12-13)	12	0,183	6178699,88	319935,16	13	0,230	6178731,03	319970,56	Lauko akmenys	kv. m	78	Kair			1973			
															1973			
Šaligatvis L.A.(12-13)	12	0,183	6178699,88	319935,16	13	0,230	6178731,03	319970,56	Lauko akmenys	kv. m	96	Dešin			1973			
															1973			

Matininkas

DAINIUS STANKEVI IUS



UAB "Inreal GEO", kodas: 302604810, adresas: Vilnius, Žalgirio g. 94

Matininkas(-) DAINIUS STANKEVI IUS, kvalifikacijos pažym jimo Nr. 2M-M-2579, el. pašto adresas (-ai): dainius.stankevicius@inreal.lt, tel.: + 370 674 935 72

KELIO / GATV S ATITVAR , TRIUKŠMO SIENU I , ŽELDYN , P S I J IR DVIRA I TAK , ELEKTROS APŠVIETIMO TINKLO KADASTRO DUOMENYS

Pavadinimas Kep j g.
Kelio reikšmė
Kelio numeris
Kadastro duomenų nustatymo data 2023-04-17

Kelio sud tin s dalies pavadinimas	Ruožo su vienodais kelio dangos ir sankasos plo iais ir tipais pradžia				Ruožo su vienodais kelio dangos ir sankasos plo iais ir tipais pabaiga				Medžiaga/ Dangos r šis	Mato vienetas	Kiekis	Kelio pus (kair , dešin)	Elektros apšvietimo tinklo tipas	Laidininko skersp j vis	Metai			
	atskaitos duomeny		koordinat s		atskaitos duomeny		koordinat s								Pradžios/Pabaigos			
	taško Nr.	km	X	Y	taško Nr.	km	X	Y							Statybos	Rekonstravimo	Kapitalinio remonto	Paprasto remonto
1	2	3	4	5	6	7	8	9	10	11	12	13	14	15	16	17	18	19
Šaligatvis B(14-15)	14	0,230	6178734,53	319975,18	15	0,279	6178766,79	320011,43	Betono plytel s	kv. m	109	Kair			1973			
															1973			
Šaligatvis L.A.(14-15)	14	0,230	6178734,53	319975,18	15	0,279	6178766,79	320011,43	Lauko akmenys	kv. m	83	Dešin			1973			
															1973			

Matininkas

DAINIUS STANKEVI IUS

